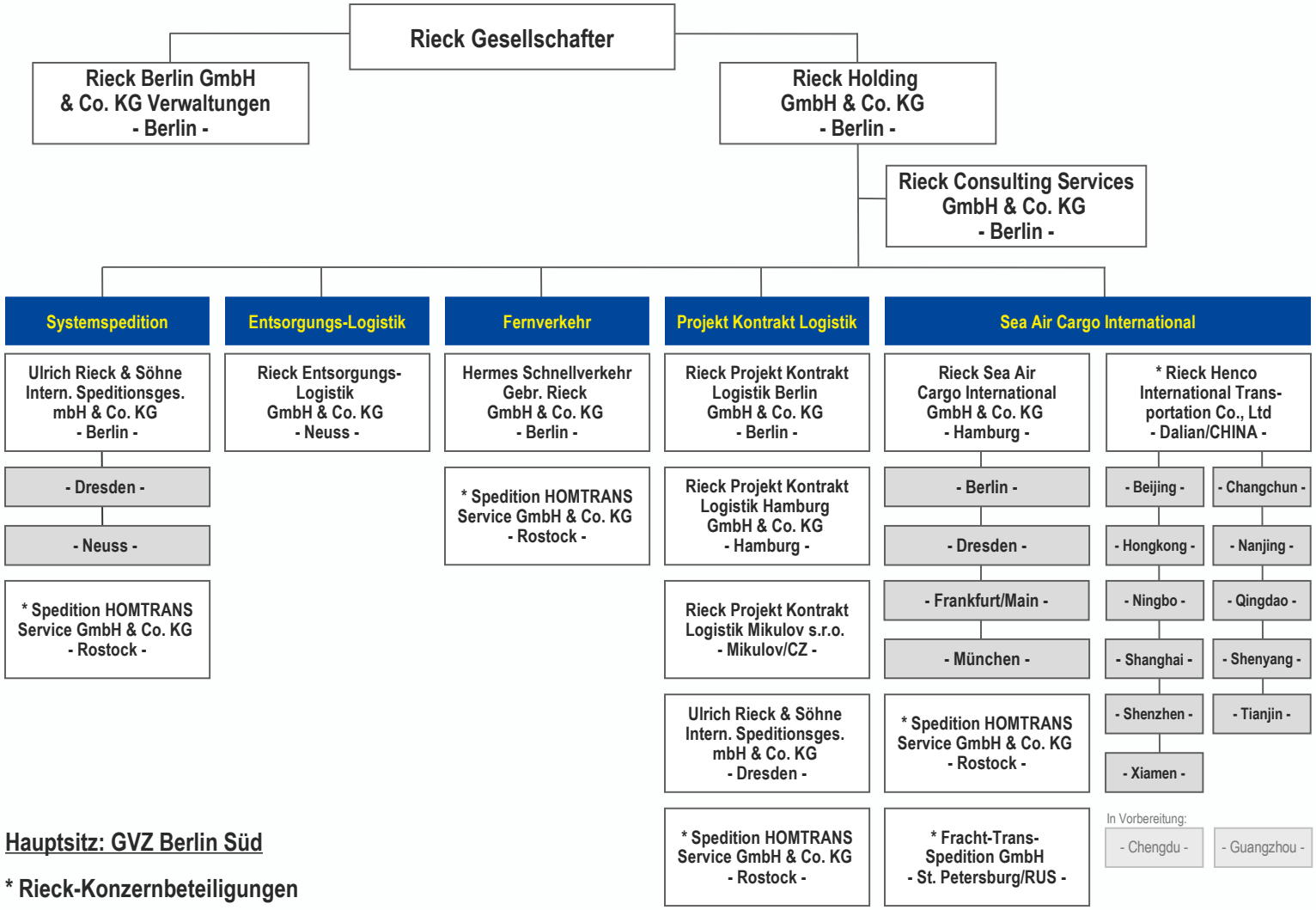

Hauptsitz: GVZ Berlin Süd

*** Rieck-Konzernbeteiligungen**

Stand: 01.10.2009 - nak